

Geometrický plán je podkladom na právne úkony, keď údaje doterajšieho stavu výkazu výmer sú zhodné s údajmi platných výpisov z katastra nehnuteľností.

GEOTRENCÍN ul. Gen. M. R. Štefánika 42, 911 01 Trenčín IČO 36315583 DIČ 2020177841 IČDPH 2020177841 tel: 032/6581208 fax: 032/6581207 e-mail: geo3@geo3.sk		Kraj: Žilinský Kat. územie: Lietavská Lúčka	Okres: Žilina Číslo plánu: 36315583-23-2010	Obec: Lietavská Lúčka Mapový list č.: Žilina 7-8/3
GEOMETRICKÝ PLÁN na odčlenenie parcely č. 1136/28		Vyhotoviteľ: Ing. Anna KURKOVÁ Autorizačne overil: Ing. Dušan Bloudek Úradne overil: Ing. Anna KURKOVÁ Dňa: 07.04.2010 Meno: Katarína Štibraná Dňa: 08.04.2010 Meno: Ing. Dušan Bloudek Dňa: 17-05-2010 Číslo: 599/2010		
Nové hranice boli v prírode označené kov. rúrkami Záznam podrobného merania (meračský náčrt) č. 721 E Súradnice bodov označených číslami a ostatné meračské údaje sú uložené vo všeobecnej dokumentácii		Náležitosti sú presné podľa zodpovedá predpisom Úradne overené podľa § 9 zákona NR SR č. 215/95 Z.z. o geodézii a kartografii		

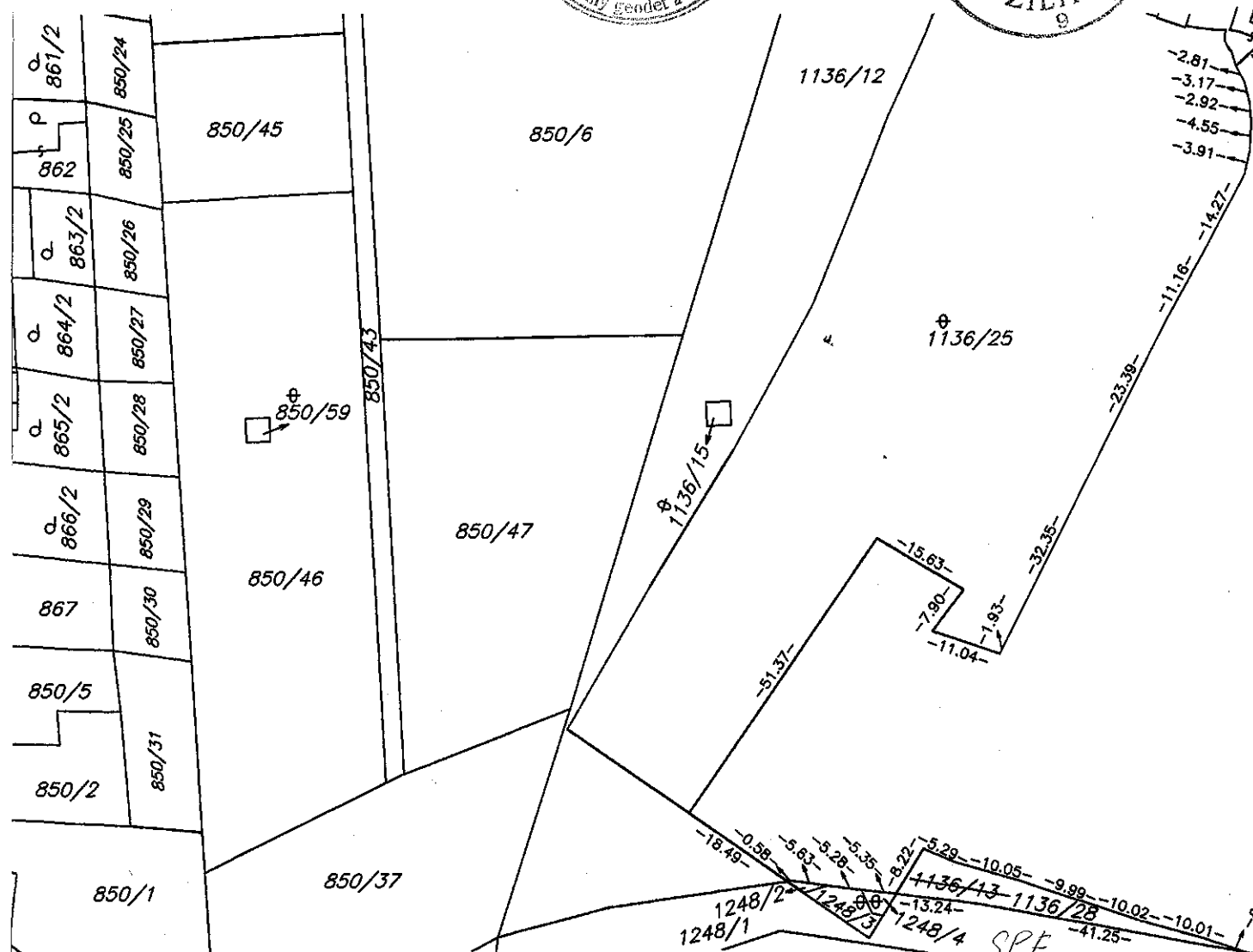

V Ý K A Z V Ý M E R															
Doterajší stav					Zmeny					Nový stav					
PK vločky	Číslo parcely		Výmera		Druh pozemku	Diel číslo	k parcele číslo	m ²	od parcely číslo	m ²	Číslo parcely	Výmera		Druh pozemku	Vlastník (iná oprávň. osoba) adresa, (sídlo)
	LV	KN-E	KN-C	ha								m ²	ha		
Stav právny totožný s registrom C KN															
1124		1136/11	3	6180	ost.pl.						1136/11	3	6188	ost.pl. 37	Doterajší NDS a.s., Bratislava
1124		1136/13		190	orná p.						1136/13			zaniká	
											1136/28	182		ost.pl. 36	
Spolu:			3	6370								3	6370		
Legenda: kód spôsobu využívania 36 – pozemok,ktorý nie je využívaný žiadnym z uvedených spôsobov 37 – iné plochy,ktoré neposkytujú trvalý úžitok															
Pozn.: Predchádza geom.pl.č.36315583-83-2006, ZPMZ č.536.Pôvodnej zrušenej parcele č.1136/13 zodpovedá parc.č.1136/28 z pôvodného geom.pl.č.36315583-83-2006, ZPMZ č.536.															

